（別紙8）救急患者数

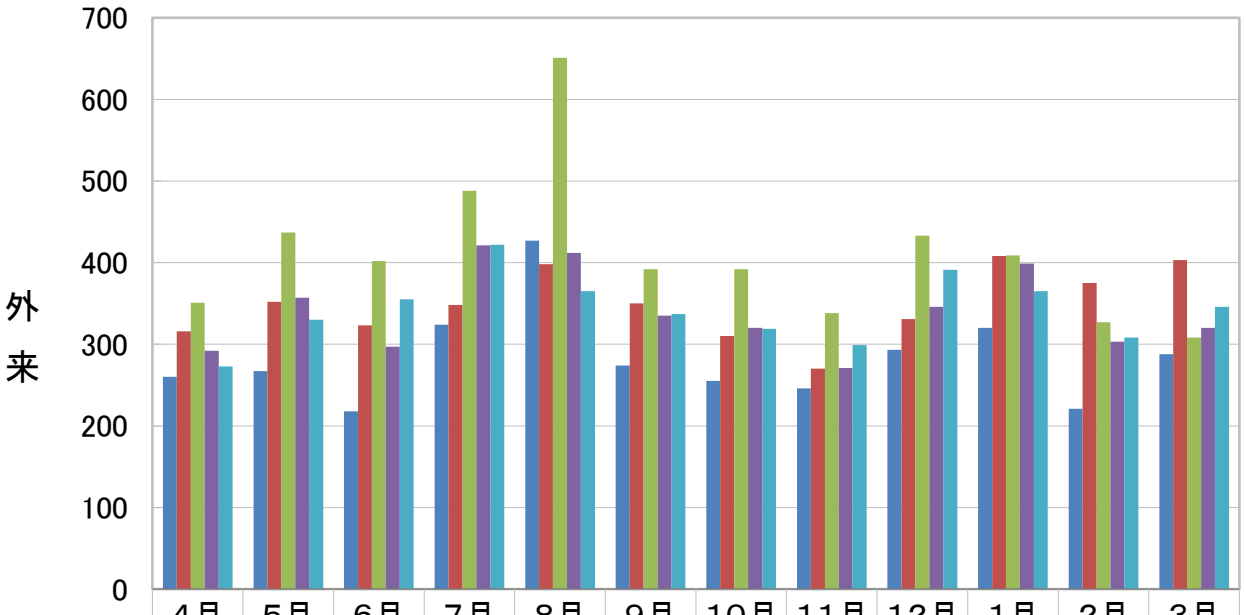

	4月	5月	6月	7月	8月	9月	10月	11月	12月	1月	2月	3月
R2年度	260	267	218	324	427	274	255	246	293	320	221	288
R3年度	316	352	323	348	398	350	310	270	331	408	375	403
R4年度	351	437	402	488	651	392	392	338	433	409	327	308
R5年度	292	357	297	421	412	335	320	271	346	399	303	320
R6年度	273	330	355	422	365	337	319	299	391	365	308	346

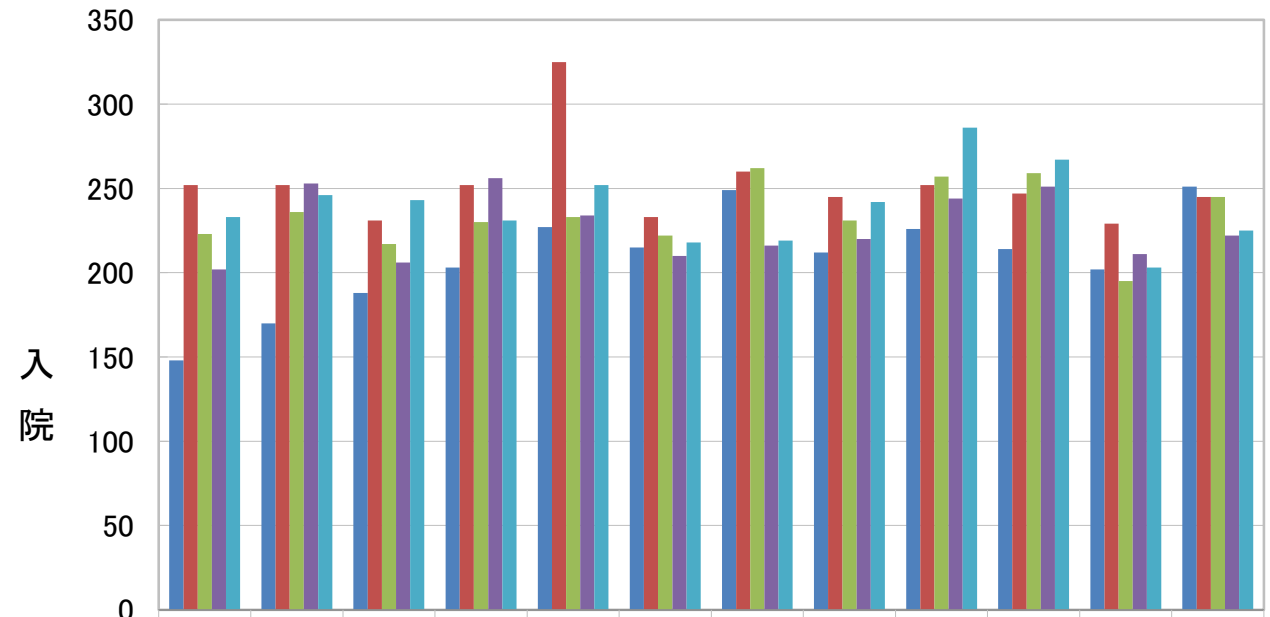

	4月	5月	6月	7月	8月	9月	10月	11月	12月	1月	2月	3月
R2年度	148	170	188	203	227	215	249	212	226	214	202	251
R3年度	252	252	231	252	325	233	260	245	252	247	229	245
R4年度	223	236	217	230	233	222	262	231	257	259	195	245
R5年度	202	253	206	256	234	210	216	220	244	251	211	222
R6年度	233	246	243	231	252	218	219	242	286	267	203	225